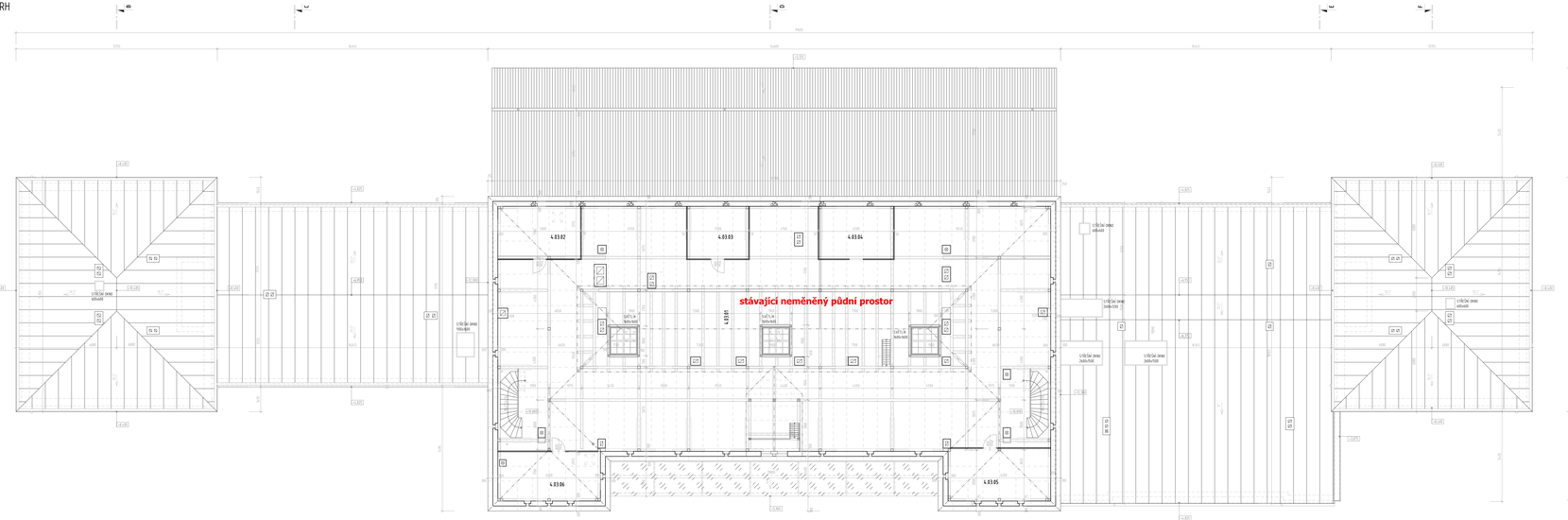
VÝKRES PŮDY - NÁVRH

M 1:100



LEGENDA MÍSTNOSTÍ:

ČÍSLO MÍSTNOSTI	POPIS	PLOCHA	SVĚTLÁ VÝŠKA	PODLAHA	STĚNY	STROP
DP01	PŮDA	511,52 m2	1654-350 mm	DŘEVĚNÁ PRKNA	STÁVAJÍCÍ OMÍTKA	DŘEVĚNÉ PODBITÍ

LEGENDA MATERIÁLŮ

STÁVAJÍCÍ KONSTRUKCE

SDK PŘÍČKA PEVNÁ - NA KOVOVÉ DVOJITÉ KONSTRUKCI R-CW 100+100 (PRO TL. PŘÍČKY 250 mm), ROZTEČE PROFILŮ MAX. 625 mm, OPLÁŠTĚNÁ ZKAŽDÉ STRANY 2x SDK DESKAMI (RF) 12,5 mm #1 S VLOŽENOU MINERÁLNÍ IZOLACÍ TLOUŠŤKY 80-80 mm O MINIMÁLNÍ OBJEMOVÉ HMOTNOSTI 15 kg/m3 (NAPŘ. ISOVER PANEL S, VLOŽENÝM DŘEVĚNÝM PRVKEM TL. 8 mm

SDK PŘÍČKA BYTOVÁ - NA KOVOVÉ JEDNODUCHÉ KONSTRUKCI R-CW 100/75 (PRO TL. PŘÍČKY 150 mm R-CW 100 PRO TL. PŘÍČKY 200 mm R-CW 75), ROZTEČ PROFILŮ MAX. 625 mm, OPLÁŠTĚNA Z KAŽDÉ STRANY 2x SDK DESKAMI (RB) 12,5 mm #1 S VLOŽENOU MINERÁLNÍ IZOLACÍ TLOUŠŤKY 100/75 mm O MINIMÁLNÍ OBJEMOVÉ HMOTNOSTI 15 kg/m3 (NAPŘ. ISOVER PANEL

SDK STĚNA INSTALAČNÍ - VOLNĚ STOJÍCÍ NA KOVOVÉ JEDNODUCHÉ KONSTRUKCI 2x R-CW 50/125 (PRO TL. PŘÍČKY 75/150 mm), ROZTEČE PROFILŮ MAX. 625 mm, OPLÁŠTĚNA Z JEDNÉ STRANY 1x SDK DESKAMI (RF) 12,5 mm #1 S VLOŽENOU MINERÁLNÍ IZOLACÍ TLOUŠŤKY 50 mm O MINIMÁLNÍ OBJEMOVÉ HMOTNOSTI 50 kg/m3 (NAPŘ. ISOVER FASSIL)

SDK STĚNA ŠACHET - NA KOVOVÉ JEDNODUCHÉ KONSTRUKCI 2x R-CW 75 (PRO TL. PŘÍČKY 100 mm), ROZTEČE PROFILŮ MAX. 625 mm, OPLÁŠTĚNA Z JEDNÉ STRANY 2x SDK DESKAMI (RF) 12,5 mm #1 S VLOŽENOU MINERÁLNÍ IZOLACÍ TLOUŠŤKY 50 mm O MINIMÁLNÍ OBJEMOVÉ HMOTNOSTI 50 kg/m3 (NAPŘ. ISOVER FASSIL)

SDK STĚNA INSTALAČNÍ - VOLNĚ STOJÍCÍ NA KOVOVÉ JEDNODUCHÉ KONSTRUKCI 2x R-CW 100 (PRO TL. PŘÍČKY 150 mm), ROZTEČE PROFILŮ MAX. 625 mm, OPLÁŠTĚNA Z JEDNÉ STRANY 1x SDK DESKAMI (RF) 12,5 mm #1 S VLOŽENOU MINERÁLNÍ IZOLACÍ TLOUŠŤKY 50 mm O MINIMÁLNÍ OBJEMOVÉ HMOTNOSTI 30 kg/m3 (NAPŘ. ISOVER OPTIMA)

#1 V PŘÍPADĚ POŽADAVKU NA ZVÝŠENOU VLHKOST INSKUPELNÁ, KOMORAU, POPŘ. VEDENÍ INSTALACÍ VODY NEBO KANALIZACE BUDOU POUŽITY IMPREGNOVANÉ DESKY DO VLHKÉHO PROSTŘEDÍ RIGIPS RBI.

TVÁROVKY ZTRACENÉHO BEDNĚNÍ H. 200 mm VČ. BETONU A VÝZUŽÍ

MONOLITICKÉ NOSNÉ ŽB KCE (SPECIFIKACE BETONU VIZ D.02 STAVEBNÍ KONSTRUKČNÍ ŘEŠENÍ)

DOZDÍVKY - CIHLA PLNÁ PÁLENÁ

DOZDÍVKY - PÓROBETONOVÉ ZDIVO YTONG FI. 300 mm

OBECNÉ POZNÁMKY:

- TATO DOKUMENTACE JE ZPRACOVÁNA V ROZSAHU DOKUMENTACE PRO STAVEBNÍ POVOLENÍ. NENAHRAZUJE PROVÁDĚCÍ PROJEKTOVOU DOKUMENTACI A NENÍ URČENA K REALIZACI STAVBY.
- V PŘÍPADĚ ROZPORU MEZI STAVEBNĚ ČASTÍ A PROFILETÍM PROFESÍ MÁ PŘEDNOST STAVEBNÍ ČÁST, V PŘÍPADĚ NEJASNOSTÍ JE NUTNÉ KONTAKTOVAT GP.
- V PRŮBĚHU STAVBY BUDOU PROVÁDĚNY ŘÁDNÉ KONTROLY ZAKRÝVANÝCH ČÁSTÍ, ZÁZNAM BUDE PROVEDEN DO STAVEBNÍHO DENÍKU
- VEŠKERÉ BAREVNÉ A MATERIÁLOVÉ ŘEŠENÍ (BARVY PODLAH, OBKLADŮ, OLÁZEK, OMÍTKY) PODLEHÁ SCHVÁLENÍ ARCHITEKTA A GP.
- ROVINNOST POVRCHŮ VŠECH KONSTRUKCÍ BUDE V SOULADU S TECHNOLOGICKÝM PŘEDPISEM VÝROBCŮ.
- UMÍSTĚNÍ REVIZNÍCH DVÍŘEK VE STĚNÁCH KOORDINOVAT SE SPÁDROŽCY.
- POŽÁRNÍ ODOLNOSTI KONSTRUKCÍ A POŽÁRNÍCH UZAVĚŘŮ DLE POŽÁRNĚ BEZPEČNOSTNÍHO ŘEŠENÍ.
- KLIMPÍRSKÉ PRÁCE - PROVEDENÍ DLE ČSN 73 3610
- PŘÍPRAVA PRO KO ZAVĚŠENÍ WC DO VÝŠKY 12 m. WC BUDOU ZAVĚŠENA NA INSTALAČNÍCH BLOCÍCH (REF. SYSTÉM GEBERIT)
- V MÍSTNOSTECH S VYŠKOVÝM VLIVEM BUDOU U SDK PODHLEDŮ POUŽITY IMPREGNOVANÉ DESKY RBI FI. 12,5 mm.
- SAMAČ STŘEŠNA BUDE OPATŘENA OHŘEVNÝM ZÁBRANNÍM DLE ČSN TI 1901
- DOMÁNA PŘED LÍŽNÍKY BLÍŽEJ DLE ČSN EN 62305. ŘEŠENÍ VČ ČÁST ELEKTRONÁSTALAŘE - SLNOPROUD.

NAVRHOVANÁ OPATŘENÍ:

OHŘEJNÉ KLENBY

- DOZDĚNÍ NEVHODNÉ PROVEDENÝCH PŘÍPRAVŮ DO KLENEB A KLENEBNÍCH PÁSŮ, PŘÍSLUŠNÉ INSTALACE MMO KLENBY A PŘEKLADY.
- PŘÍSPRAVENÁ SPÁR MEZI OHLÍM CEMENTOVOU MALTOU O PEVNOSTI BETONU C 25/30 HLOUBKY CCA 30 MM ZE SPODNÍ STRANY KLENBY.
- OPATŘENÍ SPODNÍ STRANY KLENEB STROJNÍ SŤŘÍKANOU CEMENTOVOU OMÍTKOU O PEVNOSTI BETONU C 25/30 V TL. CCA 10-20 MM.

KAMENNÉ ZDIVO Z SUTERÉNU

- VYČIŠTĚNÍ POVRCHU ZDÍ A PŘÍSPRAVENÁ CEMENTOVOU MALTOU O PEVNOSTI BETONU C 25/30 DO HLOUBKY CCA 30 MM Z VNITŘNÍ STRANY ZDÍ.
- PROVEDENÍ REVIZE ODKRYVÝCH SVODŮ
- TĚSNĚNÍ OBVODOVÝCH ZDÍ BUDE VYPRACOVÁVÁNO SMĚREM OD OBVODOVÝCH ZDÍ + STĚNY BUDOU DOPLNĚNY NOPOVOU FÓLIÍ PO CELÉ VÝŠCE.

STROPNÍ KONSTRUKCE

- ODHALENÉ DŘEVĚNÉ NOSNÉ STROPNÍ TRÁMY BUDOU OPATŘENY FUNGICIDNÍM NÁTĚREM.

KONSTRUKCE KROVU A STŘECHY

- MECHANICKÉ VYČIŠTĚNÍ VŠECH DŘEVĚNÝCH PRVKŮ KROVŮ A BEDNĚNÍ STŘECHY
- V PŘÍPADĚ VELMI OMEZENÉHO LOKÁLNÍHO POŠKOZENÍ, JEJICH VÝMĚNA PROTEZOVÁNÍM
- APLIKACE FUNGICIDNÍHO NÁTĚRU NA POVRCH VŠECH PRVKŮ VČ. 2 VRSTVÁCH NAPŘ. NÁTĚR TYPU BOCHEMIT.

OKNA

- UZAVÍRÁNÍ RÁMEČEK V BARVĚ OKENNÍHO KŘÍDLA, BEZ VYROBNÍHO KÓDU
- PANTY V BARVĚ KŘÍDLA, KLÍČKY MOSAZNÉ
- PROPLAS ISOVENT Z OKEN ZAVÍHACÍCH VE ŠVÉDLÍCÍCH
- ČLENĚNÍ OKEN V PŘÍZEMÍ NA DVOUKŘÍDLA OTÍRAVÁ, S OTVÍRAVÝM DVOUKŘÍDLEM NADSVĚTLÍKEM
- ČLENĚNÍ NA 3x2 TABULKY, DVĚ OKENNÍ KŘÍDLA 2 3x2 NADSVĚTLÍKU
- JEDNOTLIVÉ TABULKY ČTVEROVÉ
- OKNA S OBLOUKOVÝM NADSVĚTLÍKEM LIČÍNÍ FASÁDY ČLENĚ NA 3x2 TABULKY

POZNÁMKY:

POZN.1 BEZ STAVEBNÍCH ÚPRAV - REKONSTRUKCE VEŘEJNÉHO SOCIÁLNÍHO ZAŘÍZENÍ (WC) S OBSLUHOU VE VÝPRAVNÍ BUDOVĚ BYLA PROVEDENA 07/2021

POZN.2 ŘEŠÍ SE V RÁMCI AKCE: "MODERNIZACE ŽST FRANTIŠKOVY LÁZNĚ".

POZN.3 ZASYPÁNÍ + ZNOVUNĚNÍ ŠKLPÁNÍ DO VÝŠKOVÉ ÚROVNĚ +0,200 m

POZN.4 KONSTRUKCE JE NAVRŽENA Z OCELOVÝCH PROFILŮ TYPU JEKL 100x100x5 mm, KTERÁ JE OPLÁŠTĚNA DŘEVĚNÝM OBKLADEM Z OBOU STRAN V ODSTINU SIBIŘSKÉHO MODŘÍNU. JEDNOTKY CHILLERU UMÍSTĚNY NA BETONOVÉM ZÁKLADU SE SOKLEM 5 +/+ +0,200

POZN.5 4x MULTIKANÁL Ø 800 mm - PLASTOVÉ POTRUBÍ ULOŽENÉ V ZEMI SLOUŽÍCÍCH K UKLÁDÁNÍ KABELŮ A VODIČŮ

POZN.6 KABELOVÁ KOMORA S ROZMĚRY 2000x2000 mm- BETONOVÁ KONTRUKCE ŠACHTA KABELOVODŮ OPATŘENA POKLOPEM O ROZMĚRECH 600x600 mm. VSAZENÝM DO RÁMU A STUPADLY - PŘÍPRAVA PRO AKCI: "MODERNIZACE ŽST. FRANTIŠKOVY LÁZNĚ".

Ministerstvo dopravy
Státní fond dopravní infrastruktury

Jiná značení:	Panel:
Orientační schéma:	Razítko správcovské osoby:
	Podpis: Datum:

Revize:	Datum:	Popis:	Kontrolovал:
-	-	-	-
-	-	-	-
-	-	-	-
-	-	-	-

Stavebník/Investor:	**Správa železnic, státní organizace**
Adresa:	Dlážděná 1003/7, 110 00 Praha 1
Zástupce investora:	Stavební správa západ
Adresa:	Sokolovská 1995/276, 190 00 Praha 9

Zhotovitel díla:	**APRIS 3MP s.r.o.**
Adresa:	Baarova 231/36, 140 00 Praha 4
Kontakt:	T: +420 261 260 358
	E: apris@apris.cz
Zhotovitel objektu:	**K&N požární technický servis**
Adresa:	Hornova 601, 431 11 Jirkov
Kontakt:	T: +420 603 532 056
	E: barka.navarova@volny.cz
Hlavní projektant (HIP):	Ing. Vojtěch Hejl — Specialista: -

Název stavby/akce:	**REKONSTRUKCE VÝPRAVNÍ BUDOVY V ŽST. FRANTIŠKOVY LÁZNĚ**		Označení investora: 5631700009
			Označení zhotovitele: 2020052
Název části:	Pozemní objekty výpravních budov a budov zastávek		Označení části: D.2.2.1
Název objektu/dílčí části:	**Výpravní budova v žst. Františkovy Lázně**		Označení objektu/kompletu: **SO 00-71-01.01**
Název přílohy:	Požárně bezpečnostní řešení		Číslo přílohy: **2. 205**
Název dílčí části přílohy:	Půdorys půdy - návrh		
Odpovědný projektant:	Zpracovalal přílohy:	Měřítko: 1:100	Stupeň dokumentace: **PDPS**
Ing. Š. Navarová, Ph.D.	Ing. Š. Navarová, Ph.D.	Formáty: 14xA4	
Kraj:	Katastrální území:	Tužka:	Smluvní datum zpracování:
Karlovarský	Františkovy Lázně	021131	**13.12.2021**

Změna | Číslo | Datum | Popis | Razítko

TATO DOKUMENTACE NEMANIPULUJE PROJEKTOVOU DOKUMENTACÍ A NENÍ URČENA K REALIZACI STAVBY